



QUANDO CRIAMOS UMA BOA MARCA  
**ABRIMOS UM PORTAL PARA O FUTURO**

**ENVIO DE PROPOSTA - RFI**

## Objetivo

---

Este material possibilita que o usuário fornecedor verifique as informações da oportunidade e envie anexos a proposta, desde que as oportunidades não tenham atingido a data e hora fim.

RFI é uma consulta prévia, sem campo de preço para preenchimento.

Este tipo de Oportunidade exige somente a inserção de anexos.



## Preenchimento da Proposta

Após efetuar o login no Portal Petronect, você poderá ir na tela inicial “Cotações Eletrônicas”, após em “Painel de Oportunidades” e clique na aba “Minhas Participações”. Utilize o “Parâmetro de Busca” para encontrar a oportunidade desejada.

1

2

3

4 Após selecionar a aba “**Minhas Participações**”, utilize “**Parâmetro de Busca**” para encontrar a oportunidade desejada. Preencha o **Número da Oportunidade** no campo “**Número**”, caso não saiba o número, preencha um dos campos do “**Parâmetro de Busca**” e clique em “**Buscar**”;

5. Clique no ícone “**Criar Proposta**”;

Número	Desc. do Objeto de Contratação	Data Início	Hora Início	Data Fim	Hora Fim	Status	Tipo de Processo
7000181547	Teste Treinamento	11.09.2020	09:00:00	08.10.2020	23:00:00	Não criada	Outros

**Atenção:** A busca pelos campos “Data” é limitada a 90 dias, independente do período.



## Preenchimento da Proposta

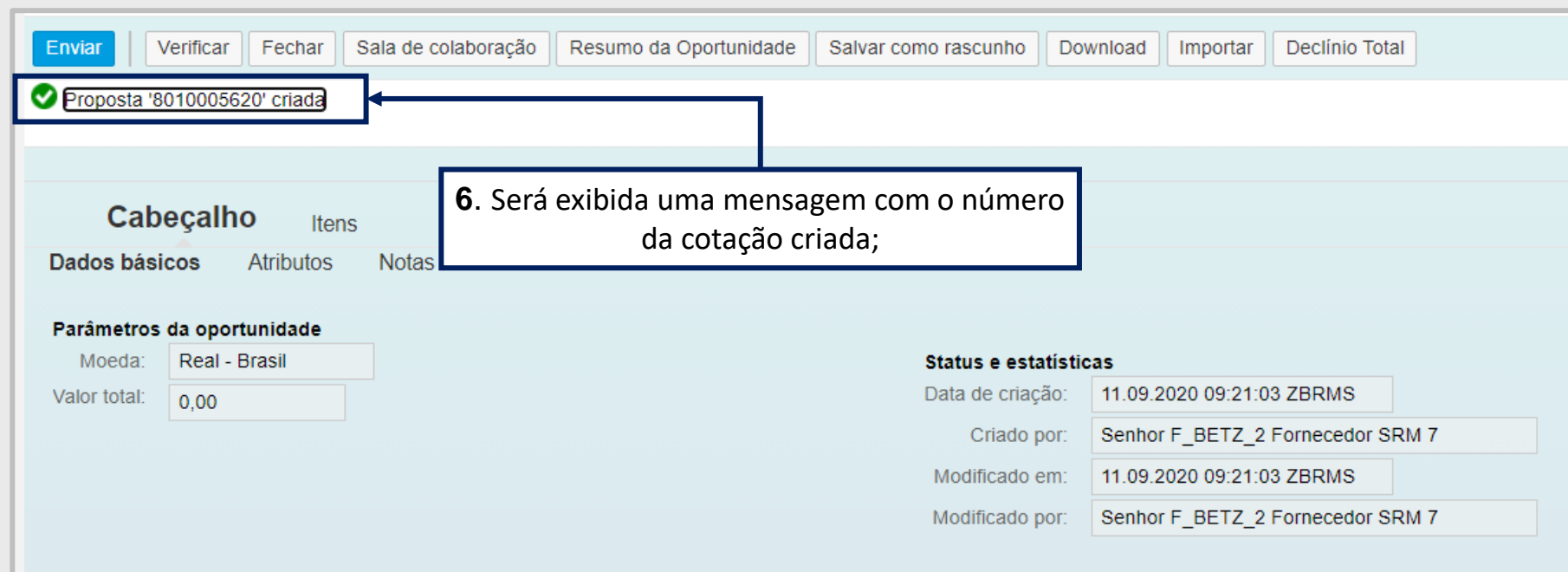

The screenshot displays a software interface for proposal management. At the top, there is a navigation bar with buttons: "Enviar" (highlighted in blue), "Verificar", "Fechar", "Sala de colaboração", "Resumo da Oportunidade", "Salvar como rascunho", "Download", "Importar", and "Declínio Total". Below this, a message box shows a green checkmark and the text "Proposta '8010005620' criada". A blue box with a white border contains the text "6. Será exibida uma mensagem com o número da cotação criada;" with an arrow pointing to the message box. The main content area is divided into sections: "Cabeçalho" with sub-sections "Dados básicos", "Atributos", and "Notas"; "Parâmetros da oportunidade" with fields for "Moeda: Real - Brasil" and "Valor total: 0,00"; and "Status e estatísticas" with fields for "Data de criação: 11.09.2020 09:21:03 ZBRMS", "Criado por: Senhor F\_BETZ\_2 Fornecedor SRM 7", "Modificado em: 11.09.2020 09:21:03 ZBRMS", and "Modificado por: Senhor F\_BETZ\_2 Fornecedor SRM 7".

Enviar | Verificar | Fechar | Sala de colaboração | Resumo da Oportunidade | Salvar como rascunho | Download | Importar | Declínio Total

Proposta '8010005620' criada

6. Será exibida uma mensagem com o número da cotação criada;

**Cabeçalho**    Itens

Dados básicos    Atributos    Notas

**Parâmetros da oportunidade**

Moeda: Real - Brasil

Valor total: 0,00

**Status e estatísticas**

Data de criação: 11.09.2020 09:21:03 ZBRMS

Criado por: Senhor F\_BETZ\_2 Fornecedor SRM 7

Modificado em: 11.09.2020 09:21:03 ZBRMS

Modificado por: Senhor F\_BETZ\_2 Fornecedor SRM 7



## Inclusão de Comentários e Anexos na Proposta

Para inserir um comentário ao Comprador/Contratador, clique no link **“Comentários”** da opção Fornecedor conforme destaque.

**8. Clique em “Notas e anexos”;**

**7. Clique em “Cabeçalho”;**

**9. Clique em “Comentários” para inserir algum comentário para o Comprador, ao selecionar o campo será aberta uma nova janela, preencha o campo “Comentários” e clique em “OK”;**

## Inclusão de Comentários e Anexos na Proposta

Insira os anexos em seu tipo correto. Atenção as instruções na tela!

Proposta - Oportunidade: 7000212802 - Descrição: teste horario fixo

10. Clique em "Inserir anexo";

11. Procure o arquivo salvo no computador, marque o "Tipo" do anexo e insira um nome para o documento;

12. Clique em "OK";

Incluir novo arquivo

Importante:

- 1) O nome do arquivo (composto pelo caminho mais o nome) não deve conter mais de 250 caracteres.
- 2) Não importante:
- 3) O nome do arquivo (composto pelo caminho mais o nome) não deve conter mais de 250 caracteres.
- 2) Não serão permitidos caracteres especiais.
- 3) O tamanho máximo total permitido para anexos é de 200 MB por proposta.

Inserido por	Categoria	Descrição	Nome do arquivo	Tamanho (KB)	Modificado por	Modificado em
Comprador	Anexo standard	Edital da Oportunidade	EDITAL DA OPORTUNIDADE.docx	20	COMP_LEI_05	11.09.2020

**Importante:** No campo "Tipo", poderá vir outros tipos de diferentes Anexos, como a PPU e DFP. É muito importante que selecione a opção certa e anexe o documento relacionado ao campo "Tipo" selecionado.



## Envio da Proposta

Proposta - Oportunidade: 7000212802 - Descrição: t

Enviar Verificar Fechar Sala de colaboração Resumo da Oportunidade Salvar como rascunho Download Importar Declínio Total Voltar para o Painel de Oportunidades

**14.** Após preencher toda oportunidade, clique em “Enviar”;

**13.** Você também poderá salvar sua proposta como rascunho e voltar a editá-la posteriormente. Elas ficam com o status “**Memorizado**” no Painel de Oportunidades;

**Cabeçalho** Itens

Dados básicos Atributos Notas e anexos

Inserido por	Comprador	Comprador	Comprador	Comprador	Fornecedor	Fornecedor
			Textos de Organização Compras	-vazio-		
			Textos do Tipo Serv Engenharia	-vazio-		
			Notas do proponente	-vazio-		
			Comentários	Teste para Treinamento		

**Anexos**

Inserir anexo Editar descrição Eliminar Baixar todos os anexos

Inserido por	Categoria	Descrição	Nome do arquivo	Tamanho (KB)	Modificado por	Modificado em
Comprador	Anexo standard	Edital da Oportunidade	EDITAL DA OPORTUNIDADE.docx	20	COMP_LEI_05	11.09.2020
Fornecedor	Anexo	Anexo da Oportunidade 7000181547	Snow.docx	1967	F_BETZ_2	11.09.2020

**Atenção:** Após o encerramento do prazo de apresentação de Propostas (Data fim da Oportunidade) as propostas gravadas como rascunho são consideradas como não apresentadas e serão descartadas pelo sistema.

Utilize o botão “**Verificar**”, para conferir se todos os campos foram preenchidos.



## Comprovante de envio

15. Clique em “Atualizar”;

Proposta - Oportunidade: 7000212802 - Descrição: teste horario fixo

Editar Atualizar Fechar Sala de colaboração Comprovante de envio da proposta Resumo da Oportunidade Download Declínio Total Voltar para o Painel de Oportunidades

**Cabeçalho** Itens

Dados básicos Atributos Notas e anexos

Inserido por	Categoria	Descrição
Comprador	Textos de Centro	
Comprador	Textos de Forma de Pagamento	
Comprador	Textos de Organização Compras	
Comprador	Textos do Tipo Serv.Engenharia	
Fornecedor	Notas do proponente	-vazio-
Fornecedor	Comentários	Teste para Treinamento

**Anexos**

Inserir anexo Editar descrição Eliminar Baixar todos os anexos

Inserido por	Categoria	Descrição	Nome do arquivo	Tamanho (KB)	Modificado por	Modificado em
Comprador	Anexo standard	Edital da Oportunidade	EDITAL DA OPORTUNIDADE.docx	20	COMP_LEI_05	11.09.2020
Fornecedor	Anexo	Anexo da Oportunidade 7000181547	Snow.docx	1967	F_BETZ_2	11.09.2020

16. Clique em “Comprovante de Envio de Proposta”.

Certifique-se que sua proposta foi enviada até a data e hora fim da oportunidade! E verifique o “Comprovante de Envio de Proposta”!





## Comprovante de envio

17. Ao clicar em **“Comprovante de Envio de Proposta”**, o sistema apresentará um novo pop up, clique em **“Baixar arquivo”**;

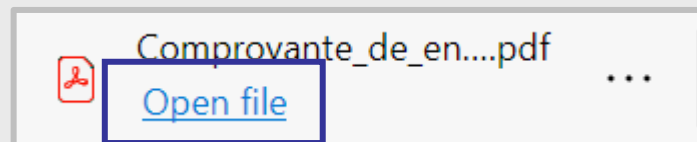
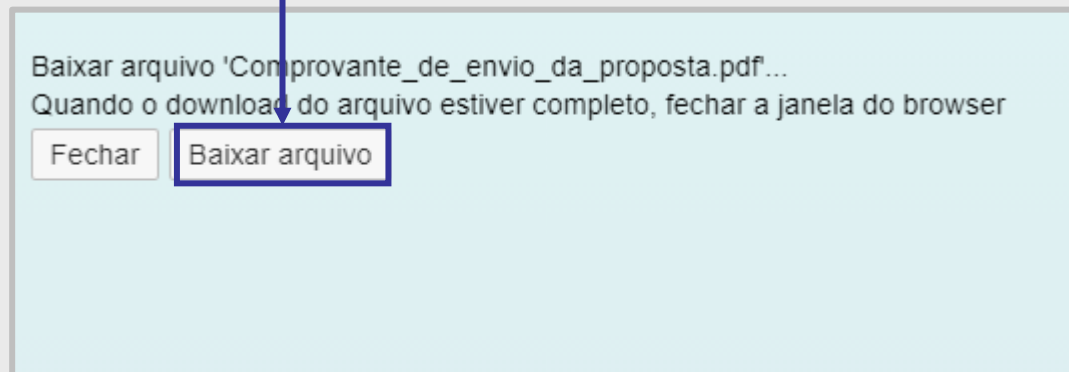

18. Clique em **“Open file”** e abra o comprovante de envio da proposta;

## Comprovante de envio de Proposta

		Comprovante de envio da proposta Teste Treinamento		Número da Oportunidade 7000181547	
<b>Dados Básicos</b>					
Organização de Compras	Unidade RNCE PE2 220 -2				
Comprador Responsável	COMP_LEI_05 -				
Categoria do Produto	Não informado				
Tipo de Oportunidade	RFI				
Critério de Julgamento	Por Item				
ID da Oportunidade	7000181547				
Nome da Oportunidade	Teste Treinamento				
Data de Publicação	11.09.2020 / 07:39:49				
Início do Período de Cotação	11.09.2020 / 09:00:00				
Fim do Período de Cotação	08.10.2020 / 23:00:00				
Status da proposta	Cotação apresentada				
Moeda Principal	BRL Real - Brasil				
<b>Controle de Leitura e Participação da Oportunidade</b>					
<b>Data Leitura</b>	<b>Data de Envio da Proposta</b>	<b>Tipo de Proposta</b>	<b>1º usuário que leu a oport.</b>	<b>Usuário que Enviou</b>	
11.09.2020 / 09:21:05	11.09.2020 / 09:38:16	Enviado	F BETZ_2	F BETZ_2	
<b>Anexos do Processo</b>					
<b>Criador do Anexo</b>	<b>Nome do Anexo</b>	<b>Tipo do Anexo</b>	<b>Tamanho Anexo</b>	<b>Data e hora de upload</b>	
F BETZ_2	Snow.docx	Anexo	7639 KB	11.09.2020 / 10:37:10	
<b>Comentários do Fornecedor</b>					
<b>Usuário</b>	<b>Âmbito</b>	<b>Comentários</b>			
F_BETZ_2	Oportunidade	Teste para Treinamento			
Comprovante extraído em 11.09.2020 às 09:40:15			Pag: 1/1		

19. Após efetuar o download do documento, será apresentado o comprovante de envio da proposta;



## Retorno ao Painel de Oportunidade

Proposta - Oportunidade: 7000212802 - Descrição: teste horario fixo

Editar Fechar Sala de colaboração Comprovante de envio da proposta Resumo da Oportunidade Download Declínio Total

**Cabeçalho** Itens

Dados básicos Atributos **Notas e anexos**

▼ Notas

Inserido por	Categoria	Descrição
Comprador	Textos de Centro	-vazio-
Comprador	Textos de Forma de Pagamento	-vazio-
Comprador	Textos de Organização Compras	-vazio-
Comprador	Textos do Tipo Serv.Engenharia	-vazio-
Fornecedor	Notas do proponente	-vazio-
Fornecedor	Comentários	Teste para Treinamento

20. Para retornar ao Painel de oportunidades, clique em “**Voltar para o Painel de Oportunidades**”;

Voltar para o Painel de Oportunidades



## Status da Cotação

21. Ao retornar ao Painel de oportunidades, verifique que o Status da Oportunidade mudou de “Não Criada” para Cotação apresentada”;

Número	Desc. do Objeto de Contratação	Data Início	Hora Início	Data Fim	Hora Fim	Status	Tipo de Processo
7003193250	Teste Hora Fixa 2	06.07.2022	13:00:00	07.08.2022	20:00:00	Cotação apresentada	Oportunidades Públicas

**Observação:** Caso tenha esquecido de retirar o “Comprovante de envio da proposta”, clique “ ” e baixe o comprovante de envio da proposta. O comprovante de envio da proposta é garantia da participação da sua empresa na oportunidade.



## Informações Úteis

---

- Erro ao anexar documentos na aba “Cabeçalho > Notas e Anexos > Notas”, “Cabeçalho > Notas e Anexos > Anexos”, e /ou inserir justificativa:** Verifique se o nome do arquivo contém algum tipo de **caracter especial**, pois não poderá conter nenhum.
- O **nome do arquivo** não poderá ultrapassar de **250 caracteres**.
- O **tamanho máximo total** permitido de anexos é de **200MB** por proposta e também na Sala de Colaboração. Caso ultrapasse, o arquivo deverá ser fracionado.
- Erro ao tentar enviar proposta:** O Portal Petronect **não permite** mais o envio de proposta em uma mesma Oportunidade, **pelo mesmo CPF**, mesmo que o envio ocorra por empresas diferentes.
- Erro ao tentar anexar documentos do tipo (.txt):** O sistema não aceita arquivo com a extensão (.txt).
- Caso a sua sessão esteja travada por abertura de várias sessões do Portal Petronect, clique em **“Cotações Eletrônicas”**, após **“Desbloquear Sessão”** e destrave a sessão.



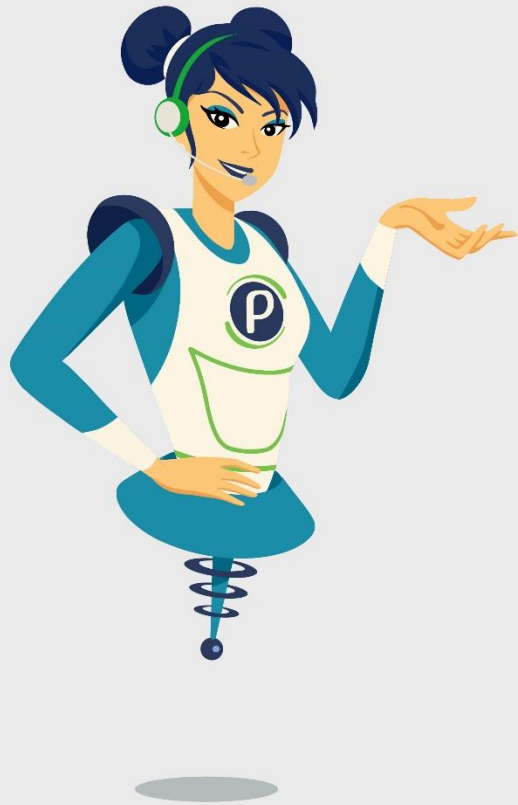

QUANDO CRIAMOS UMA BOA MARCA  
**ABRIMOS UM PORTAL PARA O FUTURO**

